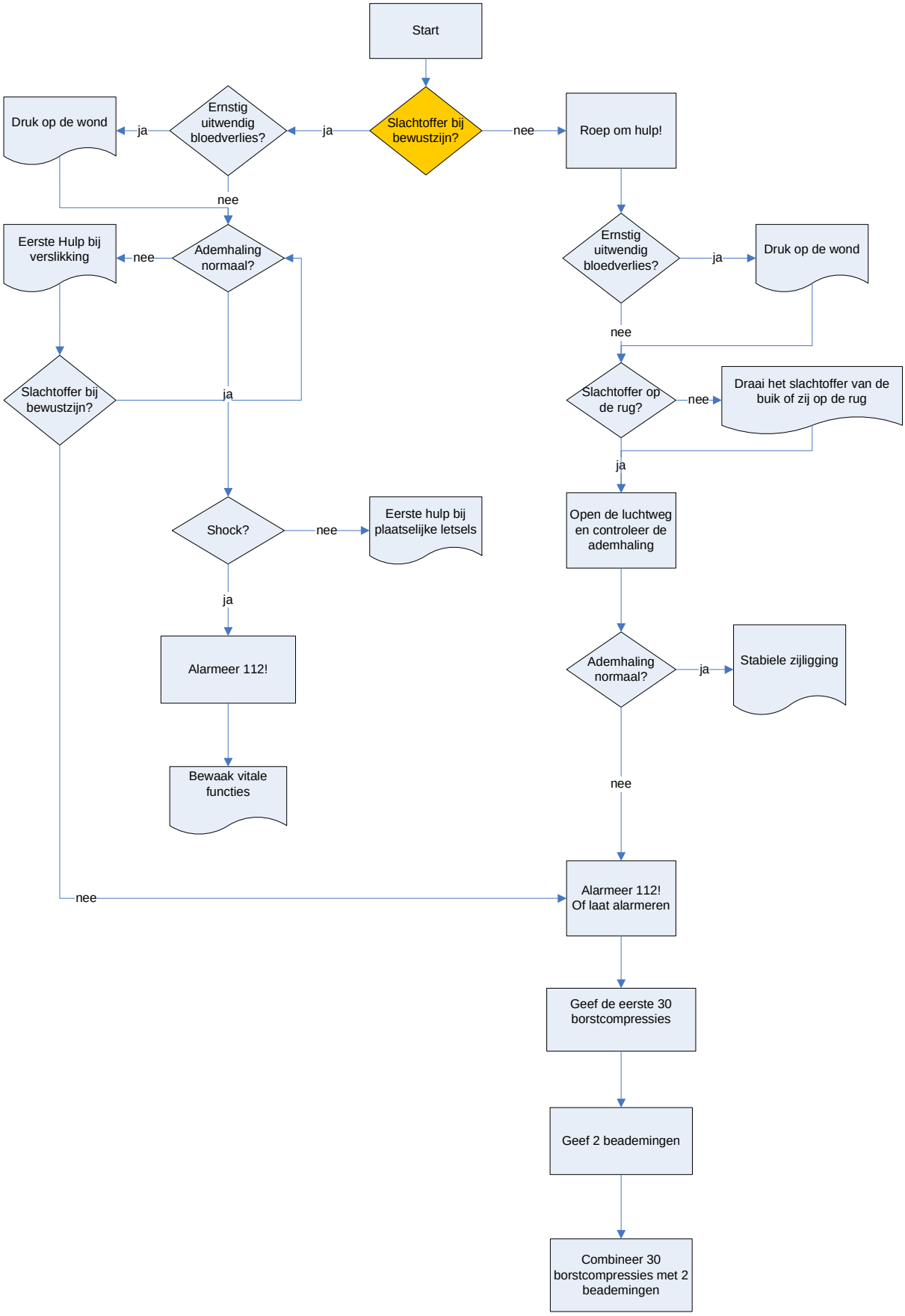
Start
Slachtoffer bij bewustzijn?
ja
Ernstig uitwendig bloedverlies?
ja
Druk op de wond
nee
Ademhaling normaal?
nee
Eerste Hulp bij verslikking
Slachtoffer bij bewustzijn?
ja
Shock?
nee
Eerste hulp bij plaatselijke letsels
ja
Alarmeer 112!
Bewaak vitale functies
nee
Alarmeer 112! Of laat alarmeren
nee
Roep om hulp!
Ernstig uitwendig bloedverlies?
ja
Druk op de wond
nee
Slachtoffer op de rug?
nee
Draai het slachtoffer van de buik of zij op de rug
ja
Open de luchtweg en controleer de ademhaling
Ademhaling normaal?
ja
Stabiele zijligging
nee
Geef de eerste 30 borstcompressies
Geef 2 beademingen
Combineer 30 borstcompressies met 2 beademingen